TÂN PHƯƠNG NAM HOTEL

Tan Phuong Nam Galaxy Danang Hotel

Trải Nghiệm Nghỉ Dưỡng Đẳng Cấp | *A Premium Stay Experience*

Tọa lạc bên bờ sông Hàn, khách sạn tương đương tiêu chuẩn 4 sao bao gồm 86 phòng và 12 tầng, sở hữu không gian hiện đại, nội thất sang trọng và dịch vụ đẳng cấp.
Với vị trí trung tâm, chỉ vài phút đến cầu Rồng, biển Mỹ Khê và các điểm du lịch nổi tiếng, Tan Phuong Nam Galaxy là lựa chọn lý tưởng cho khách du lịch và công tác.

Nestled along the romantic Han River, our hotel equivalent to 4-star standards, consisting of 86 rooms and 12 floors offers a luxurious and modern retreat located in the heart of Da Nang.
With a prime location just minutes away from the city center, My Khe Beach, and Da Nang International Airport, the hotel is a perfect choice for both leisure and business travelers.

LOẠI PHÒNG/ *ROOM TYPE*	DIỆN TÍCH/ *SIZE M2*	LOẠI GIƯỜNG/ BED TYPE	SỨC CHỨA/ *CAPACITY*
Superior King	25m2	1m8	02 Pax
Superior Twin	28m2	1m2 & 1m2	02 Pax
Deluxe King	28m2	1m8	02 Pax
Deluxe Triple	30m2	1m8 & 1m2	03 Pax
Executive River View	30m2	1m8	02 Pax
Premier River Vie	35m2	1m8	02 Pax
Family River View	40m2	1m6 & 1m6	04 Pax
TPN Penthouse	100m2	1m8 & 1m8	04 Pax

Vị trí & Khoảng cách
Location & Distances

Dragon Bridge 850m
Bà Nà Hill : 30 km
Han Market: 190m
My Khe Beach: 3 km
Hoi An Ancient Town: 28 km

Thông tin liên hệ
Contact

(+84) 236 3

(+84) 9

info@

180 Bach Dang, Da Nang

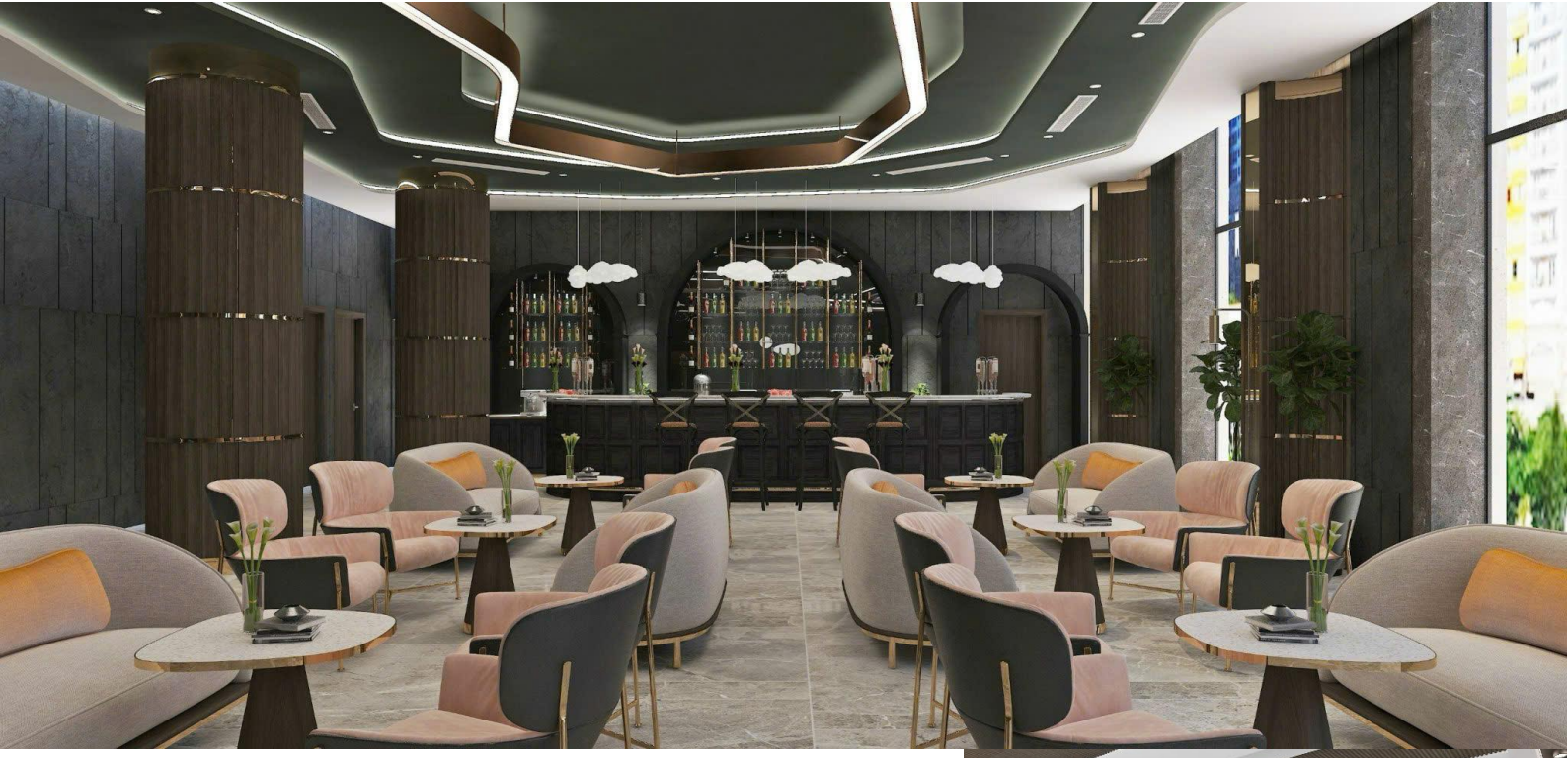

Tiện nghi chung | General amenities:

Hệ thống điều khiển phòng tự động, TV màn hình phẳng, máy lạnh, minibar, wifi tốc độ cao, bàn làm việc, máy sấy tóc, két sắt, ấm đun nước điện.
Automated room control unit, flat-screen TV, air conditioning, minibar, high- speed Wi-Fi, work desk, hair dryer, safety box, electric kettle.

Tiện ích & Dịch vụ | Facilities & Services

Hồ bơi tầng thượng / Rooftop Pool:	06:00 – 18:00
Phòng Gym / Fitness Room:	06:00 – 22:00
Spa & Massage:	09:00 – 22:00
Rooftop Bar:	10:00 – 22:00
Phòng hội nghị/Meeting room	

Dịch vụ khách hàng | Customer Services:

Lễ tân 24/7, giữ hành lý, giặt ủi (có tính phí), đặt tour, thuê xe.
24/7 front desk, luggage storage, laundry service (surcharge applies), tour bookings, car rentals.

Nhà hàng & Ẩm thực | Dining

Nhà hàng / Restaurant

Giờ hoạt động: 06:00 – 22:00
Operation hours: 06:00 – 22:00

Phong cách ẩm thực: Món Á, Âu, và Địa phương
Cuisine style: Asian, Western, and Local dishes

Sức chứa: 200 khách
Capacity: 200 guests

TÂN PHƯƠNG NAM HOTEL

HỆ THỐNG PHÒNG NGHỈ

Room Inventory

SUPERIOR KING

- Diện tích/Size 25m2
- Cửa sổ/windown, view tường/wall view
- 1 giường đôi/ King Bed 1m8 x 2m

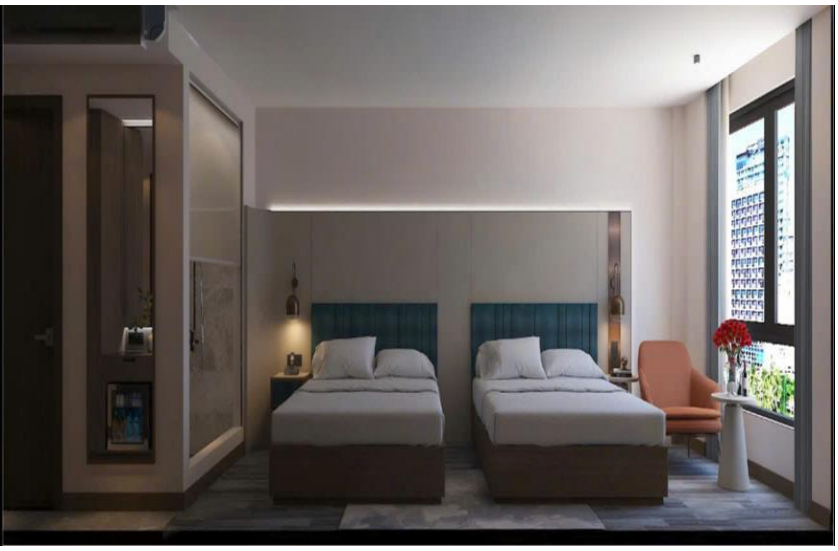

SUPERIOR TWIN

- Diện tích/Size 28m2
- Hướng thành phố/City View
- 2 giường đơn/ 2 Twin Bed 1m2 x 2m

DELUXE KING

- Diện tích/Size 28m2
- Hướng thành phố/City View
- 1 giường đôi/King Bed 1m8 x 2m

TÂN PHƯƠNG NAM HOTEL

EXECUTIVE RIVER VIEW

- Diện tích/Size 30m2
- Hướng sông Hàn/Han River View
- 1 giường đôi/King Bed 1m8 x 2m
- Bathtub

PREMIER RIVER VIEW

- Diện tích/Size 35m2
- Hướng sông Hàn/Han River View
- 1 giường đôi/King Bed 1m8 x 2m
- Bathtub

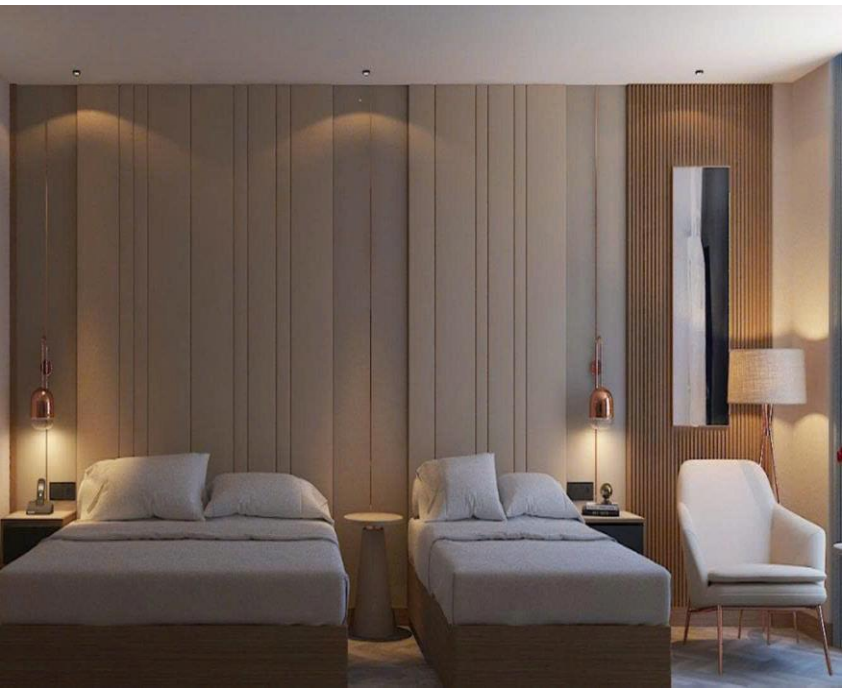

DELUXE TRIPLE

- Diện tích/Size 30m2
- Hướng thành phố/City View
- 1 giường/1 Bed 1m6 x 2m & 1 giường/1 Bed 1m2 x 2m

TÂN PHƯƠNG NAM HOTEL

FAMILY RIVER VIEW

- Diện tích/Size 40m2
- Hướng sông Hàn/Han River View
- 2 giường/2 Beds 1m6 x2m

TPN PENTHOUSE

- Diện tích/Size 100m2
- Hướng sông Hàn/Han River View
- Bao gồm 2 phòng ngủ/2 Bedrooms, 2 giường/2 Beds 1m8 x 2m
- Phòng khách/Living room, phòng bếp/Kitchen room, sofa
- Bathtub

TÂN PHƯƠNG NAM HOTEL

TIỆN ÍCH KHÁCH SẠN
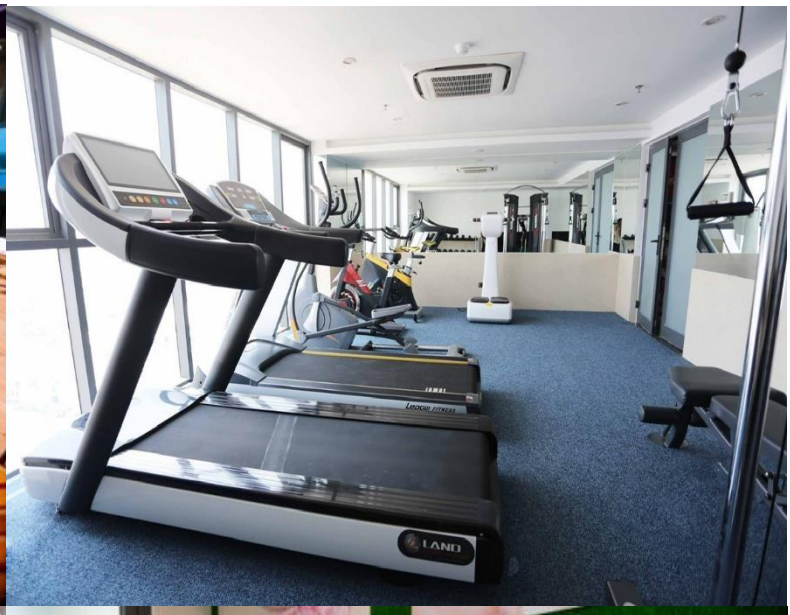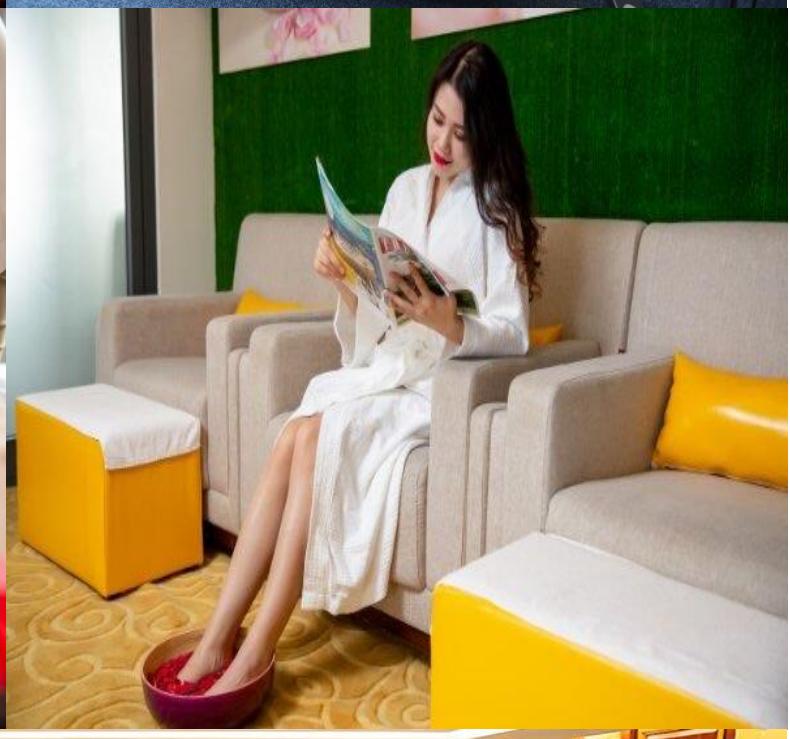
Hotel Amenities